

屏東縣政府 函

地址：900219屏東縣屏東市自由路527號
聯絡人：林家嘉
聯絡電話：08-7320415#3672
電子信箱：a252531@oa.pthg.gov.tw

受文者：屏東縣屏東市仁愛國民小學

發文日期：中華民國115年3月2日
發文字號：屏府教終字第1155031948號
速別：普通件
密等及解密條件或保密期限：
附件：如文 (376530000A115503194800-1.pdf)

主旨：檢送本府辦理之「長照通識國小扎根試辦計畫」1份，請踴躍申請，詳如說明，請查照。

說明：

- 一、依據本府115年2月12日屏府長服字第1150045805號函辦理。
- 二、為協助國小學生認識高齡長輩可能會有的身體失能或失智狀況，結合本縣長照體驗基地「好屏生活長照館」，透過長照主題展覽、高齡及失智模擬體驗及講座等日常生活互動遊戲，提供學生了解家中長輩的高齡生活，同時獲得長照通識知能。
- 三、申請注意事項：
 - (一)申請期限：即日起至115年3月31日止。
 - (二)活動期程：自115年3月1日起至115年10月31日止
 - (三)參與對象：本縣國民小學五、六年級學童，本年度試辦10所學校，並以1班為限。
 - (四)活動地點：好屏生活長照館(屏東市建國路151號；大武營區033廠)



(五)由學校提出參訪申請表(如附件)，參訪申請表主管核章後請e-mail至a200481@oa.pthg.gov.tw長期照護處專員鄭明芬收，為避免疏漏請務必來電確認信件。優先次序會以學校提出申請時間做排序並函文回覆學校。

四、長照通識國小扎根試辦計畫由本府長期照護處負擔交通費、保險費、餐點費及鐘點費，參訪結束後二個月內由學校提供領據及支出明細表送本府長期照護處辦理核銷撥款；本案經費之執行，請依中央核定計畫、政府採購法及相關規定辦理。

五、倘有相關疑問請洽本府長期照護處專員鄭明芬，連絡電話：7320415分機7191。

六、檢附旨案試辦計畫及相關表件1份。

正本：各國小

副本：本府教育處終身教育科



裝

訂

線



115 年度屏東縣政府長期照護處長照通識國小扎根試辦計畫

壹、計畫目的

為協助國小學生認識周遭高齡長輩可能會有的身體失能或失智狀況，結合本縣長照體驗基地「好屏生活長照館」，提供定期的長照主題展覽、高齡及失智模擬體驗及講座等日常生活互動遊戲，讓學生了解家中長輩的高齡生活，同時獲得長照通識知能。

貳、參加對象

- 一、試辦對象為本縣國民小學五、六年級學童
- 二、本年度試辦 10 間學校，並以 1 班為限

參、活動地點：好屏生活長照館

(屏東市建國路 151 號；大武營區 033 廠)

肆、活動方式及內容

- 一、活動方式：校外教學形式(2 小時的體驗學習及世代教育)
- 二、活動內容：長照館導覽(含場域與服務介紹)、高齡模擬體驗(含 VR/互動體驗)、主題講座或互動遊戲(小組闖關、角色扮演、資源地圖任務)

伍、辦理期程：

- 一、申請期限：即日起至 115 年 3 月 31 日止
- 二、活動期程：自 115 年 3 月 1 日起至 115 年 10 月 31 日止

陸、辦理單位

主辦單位：屏東縣政府長期照護處

協辦單位：屏東縣政府好屏生活長照館(委託大仁科技大學經營管理)

柒、其他事項

一、本案長照通識國小扎根試辦計畫由本府長期照護處負擔相關經費，參訪結束後二個月內由學校提供領據及支出明細表送本府長期照護處辦理核銷撥款。負擔參訪學校經費項目如下：

1. 交通費：學校至長照館往返交通費用
2. 保險費：學生及帶隊老師旅平險
3. 餐點費：提供參訪後輕食或餐盒(每人最高上限 100 元)
4. 鐘點費：以 2 小時為限，並依「公立中小學兼任及代課教師鐘點費支給基準表」規定辦理。

二、由學校提出參訪申請表(如附件)，參訪申請表主管核章後請 [e-mail 至 a200481@oa.pthg.gov.tw](mailto:a200481@oa.pthg.gov.tw) 長期照護處專員鄭明芬收，為避免疏漏請務必來電確認信件，連絡電話:7320415 分機 7191。優先次序會以學校提出申請時間做排序並函文回覆學校。

三、參訪當日事宜會由好屏生活長照館蔡詩瑜管理專員安排
電話：(08)755-8111。

四、若要取消參訪請提前一個月前來函告知，俾利安排候補申請單位。

五、參訪活動前學校須完成交通車接洽、辦理保險、餐點購置等，同時需配置帶隊教師與隨行人員，落實點名、集合與移動秩序，並遵循場館人員安全引導。

六、活動結束後請填寫回饋單，以做為調整及改善依據。

捌、經費來源：總計經費 20 萬元整，擬由長期照護業務-長期照護業務-機構管理-業務費-一般事務費-長期照顧十年計畫 3.0-資源布建(強化整備長照服務行政人力資源)項下支應。

玖、本計畫奉核後實施，修正亦同。

附件

115 年度屏東縣政府長期照護處長照通識國小扎根試辦計畫

預約參訪申請表

學校名稱	
學校申請人	姓名：_____ 職稱：_____ 聯絡電話：_____ 手機：_____ Email：_____
參訪人數	_____人（含學生及帶隊老師）
參訪時間	____年__月__日 __時__分—__時__分
由本府長期照護處負擔 經費項目勾選	<input type="checkbox"/> 交通費，預估金額_____元 <input type="checkbox"/> 保險費，預估金額_____元 <input type="checkbox"/> 餐點費(每人最高上限 100 元)， 預估金額_____元 <input type="checkbox"/> 鐘點費，預估金額_____元
備註	<input type="checkbox"/> 需無障礙協助 <input type="checkbox"/> 有特殊需求(請說明): _____ _____ 其他：_____

承辦人：

單位主管：

校長：

115 年度屏東縣政府長期照護務長照通識國小扎根試辦計畫

活動地點：好屏生活長照館

長照體驗學習活動流程(2 小時)

活動時間	活動單元
10 分鐘	破冰引導與任務說明
30 分鐘	長照館導覽參觀
30 分鐘	高齡模擬體驗
30 分鐘	主題互動／體驗遊戲
20 分鐘	學習回顧與分享

歷史建築再生， 守護高齡未來

透過長照主題展覽、健康照護講座、體驗及教學、長照資訊與諮詢等服務，增進民眾全齡長照通識知能，及早做好家庭照顧準備，一起安心共老。

服務介紹

- 長照資訊平台
- 多元體驗課程
- 主題策展空間
- 咖啡與閱讀共享區
- 照顧市集與世代共融活動
- 長照專業諮詢服務

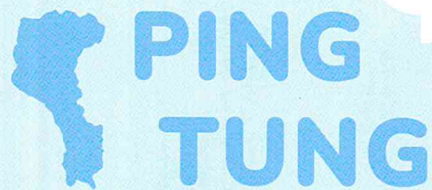
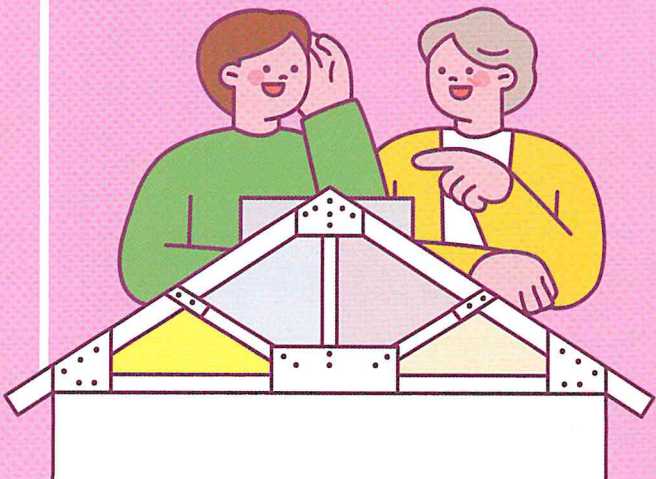

在地共老、樂齡有感
從心出發的長照體驗基地



導航前
請掃我!



歡迎預約參訪

- 📍 地址 屏東市建國路151號
(大武營區原033廠)屏東榮總附近
- 🕒 週二~五 09:00-17:00
週六日 08:00-18:00
- ☎ TEL 08-7558111
- ✉ 信箱 hopinglrc033@gmail.com
- 🔍 Facebook粉絲專頁「好屏安居-長照同攜」

主管機關：屏東縣政府
經營管理：屏東縣政府委託大仁科技大學經營管理



屏東縣 好屏生活長照館

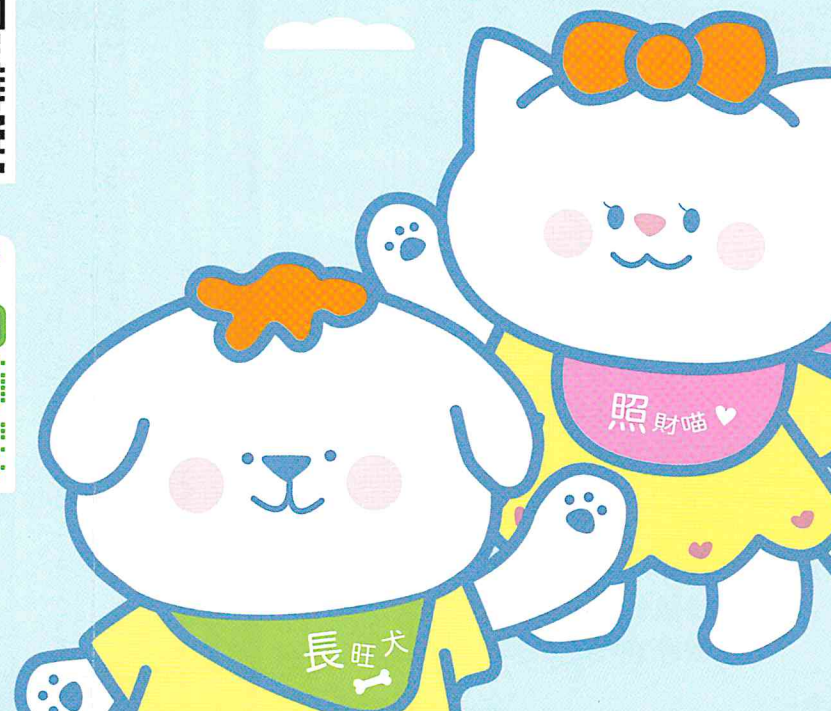

好屏生活 長照館

長照主題展覽 健康照護講座 體驗式教學



高齡失能模擬體驗區

穿越未來，看見老後自己

- 體驗視力模糊、重聽與行動遲緩
- 感受肌力減退與身體不便
- 同理高齡者日常生活的挑戰

失智VR體驗區

走進記憶迷宮，學會照顧與理解

- 戴上VR眼鏡模擬失智症生活
- 體驗家庭照顧者的應對流程
- 學習打造安全無障礙居家空間

長照資訊區

一站掌握照顧政策與申請流程

- 認識長照服務與補助
- 居家、日照、喘息、輔具等資訊統整
- 數位查詢系統一指搞懂「怎麼申請」

主題互動展演區

定期展演，策展不間斷

- 主題包含失智照顧、智慧科技多元照護等
- 結合互動科技與體驗裝置
- 定期新展，邀您常來探索

多媒體播放區

影像中的溫柔照顧時光

- 播放長照議題小短片
- 專人導覽解說，深入了解情境
- 留言牆寫下您的感動與思索

圖書共讀區

閱讀，是照顧最溫柔的開始

- 主題涵蓋健康促進、心理支持、家庭照護
- 每月書展、繪本導讀、親子共讀活動
- 舒適閱讀空間

